



**DECIZIE**  
**mun. Hîncești**

**din 24 martie 2023**

**nr. 01/17**

**Cu privire normele specifice ale**  
**IMSP „Centrul de Sănătate Sărata-Galbenă,,**

Având în vedere demersul șefului IMSP „Centrul de Sănătate Sărata-Galbenă,, nr.02/1-20/224 din 28.02.2023, în temeiul articolului 4 al Legii ocrotirii sănătății nr.411-XIII din 28 martie 1995, în conformitate, cu prevederile Normelor metodologice cu privire la formarea devizului de venituri și cheltuieli (business-plan) și gestionarea mijloacelor financiare provenite din fondurile asigurării obligatorii de asistență medicală de către instituțiile medico-sanitare publice încadrate în sistemul asigurării obligatorii de asistență medicală aprobate prin Ordinul Ministerului Sănătății al Republicii Moldova nr.29/21-A din 22.01.2021, în conformitate cu Regulamentul privind salarizarea angajaților din instituțiile medicsanitare publice încadrate în sistemul asigurării obligatorii de asistență medicală, aprobat prin Hotărârea Guvernului nr.837/2016, „ Regulamentul instituțiilor medico-sanitare publice raionale aprobat prin Decizia Consiliului raional Hîncești nr.04/03 din 16.07.2018, și ținând cont de Decizia Consiliului administrativ ale IMSP din raionul Hîncești nr.3, 4, din 03.03.2022, în temeiul art.43 ,alin.(1) lit. q) și alin. (2), art. 46, alin.(1) din Legea privind administrarea publică locală nr. 436-XVI din 28.12.2006, coraborate cu art.118; 120; 132 Cod Administrativ nr.116/2018 Consiliul Raional Hîncești, **DECIDE:**

**1. Se aprobă:**

- 1.1. Organigrama IMSP „Centrul de Sănătate Sărata-Galbenă,, pentru anul 2023, conform Anexei nr.1;
- 1.2. Statele de personal ale IMSP „Centrul de Sărata-Galbenă,, la situația de 01.01.2023, conform Anexei nr.2;

**2. Se coordonează:**

- 2.1. Modificări în devizul de venituri și cheltuieli (business-plan) din mijloacele asigurării obligatorii de asistență medicală pentru anul 2022 la IMSP „Centrul de Sănătate Sărata-Galbenă,, după cum urmează -micșorarea sumei veniturilor cu 8361,96 lei, respectiv se micșorează și suma cheltuielilor cu suma de 8361,96 lei și anume la articolul „Cheltuieli de personal” –micșorare cu 168031.87 lei, articolul „Medicamente și dispozitive medicale” –micșorare cu 11400,34, articolul „Alte Cheltuieli”- majorare cu 171070,25 lei conform Acordului Adițional nr.3 din 31.12 2022 la Contractul de acordare a asistenței medicale în cadrul AOAM nr.05-08/278 din 31 decembrie 2021;
- 2.2. Contractul de acordare a asistenței medicale (de prestare a serviciilor medicale) în cadrul FAOAM pentru anul 2023 (nr.05-08/278 din 30.12.2022), încheiat între IMSP „Centrul de Sănătate Sărata-Galbenă,, și CNAM în volum de 3935619 MDL 08 bani (trei milioane nouă sute treizeci și cinci mii șase sute nouăsprezece MDL 08 bani);

3. Se aprobă delegarea în funcțiile de serviciu ale Președintelui raionului, dlui Iurie LEVINSCHI, monitorizarea executării prezentei decizii.
4. Prezenta decizie intră în vigoare la data includerii în Registrul de Stat al Actelor Locale și poate fi contestată la Judecătoria Hîncești, sediul Ialoveni, în termen de 30 de zile de la data comunicării potrivit prevederilor Codului Administrativ nr.116/2018.

**Președintele ședinței:**

**Vasile GAJIU**

**Contrasemnează:**

**Secretara**

**Consiliului Raional Hîncești**



**Elena MORARU TOMA**

**ORGANIGRAMA**  
**IMSP CS SARATA GALBENA**

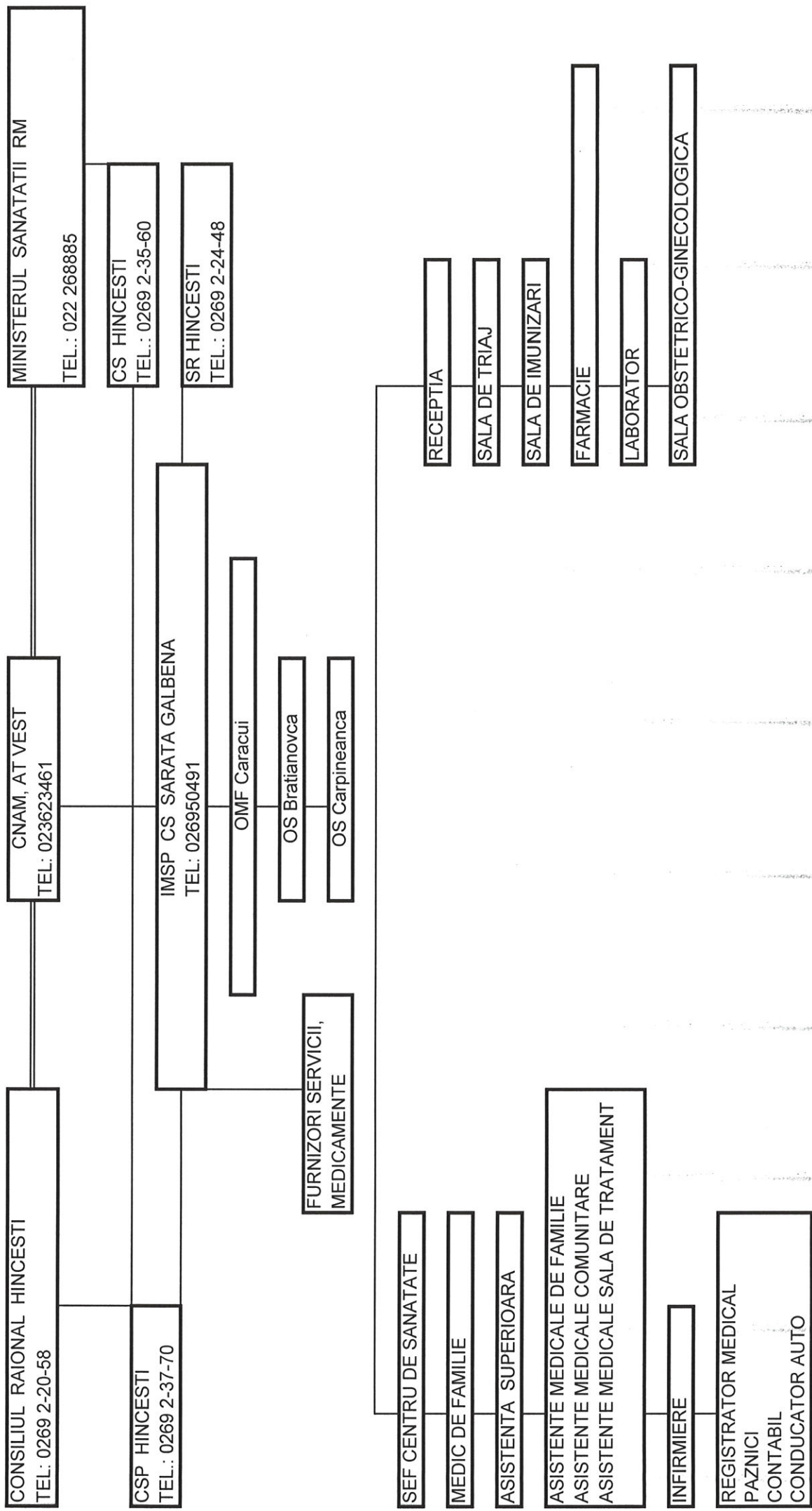

**Anexa nr.2**  
**la Decizia Consiliului Raional Hîncești**  
**nr.01/17 din 24.03.2023**

**Statele de personal ale IMSP Centrul de Sanatate Sarata Galbena**  
**pentru anul 2023**

populația înregistrată 5067

de la 01.01.2023

Codul funcției	Denumirea funcției	Numărul de unități aprobate în statele de personal	Salariul tarifar (de funcție)
	<b>Personal de conducere</b>		
134211	Șef Centru de Sanatate cu 50% efort medic de familie	1,00	13540
	<b>Total personal de conducere</b>	<b>1,00</b>	<b>13540</b>
	CS Sarata Galbena populația - 2135		
	<b>Personal cu studii superioare</b>		
221104	Medic de familie	1,00	14850
	<b>Total Personal cu studii superioare</b>	<b>1,00</b>	<b>14850</b>
	<b>Personal cu studii profesional tehnice de specialitate</b>		
322101,1	Asistent medical de familie superior	1,00	11466
322101	Asistent medical de familie	3,00	26460
325301	Asistent medical comunitar	1,00	8820
321203	Felcer laborant(laborant in ocrotirea sanatatii) cu studii medii	1,00	7680
322102	As.med in cab imun/sala proceduri/pansamente	1,00	7680
	<b>Total Personal cu studii profesional tehnice de specialitate</b>	<b>7,00</b>	<b>62106</b>
	<b>Personal de ingrijire</b>		
532102	Infirmieră	2,00	8440
	<b>Total personal de ingrijire</b>	<b>2,00</b>	<b>8440</b>
	<b>Personal administrativ-gospodaresc</b>		
334403	Registrator medical	1,00	4430
241106	Contabil (specialisti cu studii superioare)	1,00	10000
242320	Specialist serviciul personal(specialisti cu studii superioare)	0,25	2500
832202	Conducator auto(muncitor calificat(cat calif III-VI)	2,00	11080
962908	Paznic(muncitor necalificat)	2,00	8440
818207	Operator cazangerie (cazangerie autonomă, lemne, cărbune)sezonier(t	1,00	4220
252101	Administator baze de date (specialisti cu studii superioare)	0,50	5000
	<b>Total personal administrativ-gospodaresc</b>	<b>7,75</b>	<b>45670</b>
	<b>Total CS Sarata Galbena</b>	<b>18,75</b>	<b>144606,00</b>
	<b>OMF Caracui populatia 2208</b>		

221104	Medic de familie (Personal cu studii superioare)	2,00	29700
322101	Asistent medical de familie Personal cu studii profesional tehnice de s	3,00	25252,5
325301	Asistent medical comunitar Personal cu studii profesional tehnice de s	1,00	8820
532102	Infirmieră (personal de ingrijire)	1,00	4220
962908	Paznic(muncitor necalificat)	1,00	4220
	<b>Total</b>	<b>8,00</b>	<b>72212,5</b>
	<b>OS Bratianovca populatia 360</b>		
322101	Asistent medical de familie cu 25% efort asistent medical comunitarP	1,00	8820
532102	Infirmieră (personal de ingrijire)	0,25	1055
	<b>Total</b>	<b>1,25</b>	<b>9875</b>
	<b>OS Carpineanca populatia 364</b>		
322101	Asistent medical de familie cu 25% efort asistent medical comunitarP	1,00	8820
532102	Infirmieră (personal de ingrijire)	0,25	1055
	<b>Total</b>	<b>1,25</b>	<b>9875</b>
	<b>Total IMSP CS Sarata Galbena</b>	<b>29,25</b>	<b>236568,5</b>
	<b>Total pe institutie, inclusiv:</b>	<b>29,25</b>	<b>236568,5</b>
	<b>Personal de conducere</b>	<b>1,00</b>	<b>13540</b>
	<b>Personal cu studii superioare</b>	<b>3,00</b>	<b>44550</b>
	<b>Personal cu studii profesional tehnice de specialitate</b>	<b>13,00</b>	<b>113818,5</b>
	<b>Personal de ingrijire</b>	<b>3,50</b>	<b>14770</b>
	<b>Personal administrativ-gospodaresc</b>	<b>8,75</b>	<b>49890</b>