



**DECIZIE**  
**mun. Hîncești**

**din 24 martie 2023**

**nr. 01/11**

**Cu privire normele specifice ale**  
**IMSP „Centrul de Sănătate Hîncești,,**

Având în vedere demersul Șefei IMSP „Centrul de Sănătate Hîncești,, nr.02/1-20/215 din 27.02.2023, în temeiul articolului 4 al Legii ocrotirii sănătății nr.411-XIII din 28 martie 1995, în conformitate, cu prevederile Normelor metodologice cu privire la formarea devizului de venituri și cheltuieli (business-plan) și gestionarea mijloacelor financiare provenite din fondurile asigurării obligatorii de asistență medicală de către instituțiile medico-sanitare publice încadrate în sistemul asigurării obligatorii de asistență medicală aprobate prin Ordinul Ministerului Sănătății al Republicii Moldova nr.29/21-A din 22.01.2021, în conformitate cu Regulamentul privind salarizarea angajaților din instituțiile medicsanitare publice încadrate în sistemul asigurării obligatorii de asistență medicală, aprobat prin Hotărârea Guvernului nr.837/2016, „Regulamentul instituțiilor medico-sanitare publice raionale aprobat prin Decizia Consiliului raional Hîncești nr.04/03 din 16.07.2018, și ținând cont de Decizia Consiliului administrativ ale IMSP din raionul Hîncești nr.02 din 03.03.2022, în temeiul art.43, alin.(1) lit.q) și alin.(2), art. 46, alin.(1) din Legea privind administrarea publică locală nr. 436-XVI din 28.12.2006, coraborate cu art.118; 120; 132 Cod Administrativ nr.116/2018 Consiliul Raional Hîncești, **DECIDE:**

**1. Se aprobă:**

- 1.1. Organigrama IMSP „Centrul de Sănătate Hîncești” pentru anul 2023, conform Anexei nr.1;
- 1.2. Statele de personal ale IMSP „Centrul de Sănătate Hîncești ” la situația de 01.01.2023, conform Anexei nr.2,3,4,5;
- 1.3. Statele de personal ale IMSP „Centrul de Sănătate Hîncești ”Asistența Medicală Primară cu modificări la situația de 01.03.2023, conform Anexei nr.6

**2. Se coordonează:**

- 2.1. Acordul Adițional nr.1 din 21 octombrie 2022 la Contractul de acordare a asistenței medicale în cadrul AOAM nr.05-08/270 din 31 decembrie 2021 la compartimentul Asistența Medicală Primară și Îngrijiri Medicale la Domiciliu.
- 2.2. Acordul Adițional nr.2 din 09 din noiembrie 2022 la Contractul de acordare a asistenței medicale în cadrul AOAM nr.05-08/270 din 31 decembrie 2021 la compartimentul Îngrijiri Medicale la Domiciliu.
- 2.3. Acordul Adițional nr.3 din 31 decembrie 2022 la Contractul de acordare a asistenței medicale în cadrul AOAM nr.05-08/270 din 31 decembrie 2021 la compartimentul Asistența Medicală Primară.

- 2.4. Modificări în devizul de venituri și cheltuieli (business-plan) pentru anul 2022 Conform Acordului Adițional nr.1 din 21 octombrie 2022 la Contractul de acordare a asistenței medicale în cadrul AOAM nr.05-08/270 din 31 decembrie 2021 la compartimentul Asistența Medicală Primară cu majorare la venituri și cheltuieli în sumă de 860389,13 lei și Îngrijiri Medicale la Domiciliu cu majorare la venituri și cheltuieli în sumă de 52577,11 lei ,inclusiv Centrul prietenos tinerilor 16462,05 lei, Centrul comunitar de sănătate mintală 36115,06 lei. (se anexeaza)
- 2.5. Modificări în devizul de venituri și cheltuieli (business-plan) pentru anul 2022 Conform Acordului Adițional nr.2 din 09 din noiembrie 2022 la Contractul de acordare a asistenței medicale în cadrul AOAM nr.05-08/270 din 31 decembrie 2021 la compartimentul Îngrijiri Medicale la Domiciliu, Per vizita cu majorare la venituri și cheltuieli în sumă de 53560 ,00 lei. (se anexeaza)
- 2.6. Modificări în devizul de venituri și cheltuieli (business-plan) pentru anul 2022 Conform Acordului Adițional nr.3 din 31 decembrie 2022 la Contractul de acordare a asistenței medicale în cadrul AOAM nr.05-08/270 din 31 decembrie 2021 la compartimentul Asistența Medicală Primară cu micșorare la venituri și cheltuieli în sumă de 43178,06 lei. (se anexeaza)
- 2.7. Modificări în devizul de venituri și cheltuieli (business-plan) pentru anul 2022 din 30 decembrie 2022 la compartimentul Asistența Medicală Primară.și Îngrijiri Medicale și Comunitare la Domiciliu fără Acord Adițional la Contract cu redirectionarea mijloacelor financiare la articolele de cheltuieli de la unele articole unde au fost create economii de alocații ( se anexează).
- 2.8. Contractul de acordare a asistenței medicale (de prestare a serviciilor medicale) în cadrul FAOAM pentru anul 2023 (nr.05-08/270 din 30.12.2022), încheiat între IMSP CS Hîncești și CNAM în volum de 51125708 MDL 61 bani, inclusiv Asistența medicală primară – 48345367,61 lei și Îngrijiri medicale comunitare și la domiciliu - 2780341,00 lei (Centrul comunitar de sănătate mintală – 1518147,00 lei, Centrul Prietenos tinerilor – 932194,00 lei, Îngrijiri Medicale Comunitare și la Domiciliu (vizite) – 330000,00 lei),
3. Se aprobă delegarea în funcțiile de serviciu ale Președintelui raionului, dlui Iurie LEVINSCHI, monitorizarea executării prezentei decizii.
4. Prezenta decizie intră în vigoare la data includerii în Registrul de Stat al Actelor Locale și poate fi contestată la Judecătoria Hîncești, sediul Ialoveni, în termen de 30 de zile de la data comunicării potrivit prevederilor Codului Administrativ nr.116/2018.

Președintele ședinței:

Contrasemnează:  
Secretara  
Consiliului Raional Hîncești



Vasile GAJIU

Elena MORARU TOMA

**Anexa nr.1**  
**La Decizia Consiliului raional Hîncești**  
**Nr.01/11 din 24.03.2023**

**IMSP Centrul de Sănătate Hîncești**  
**pentru anul 2023**

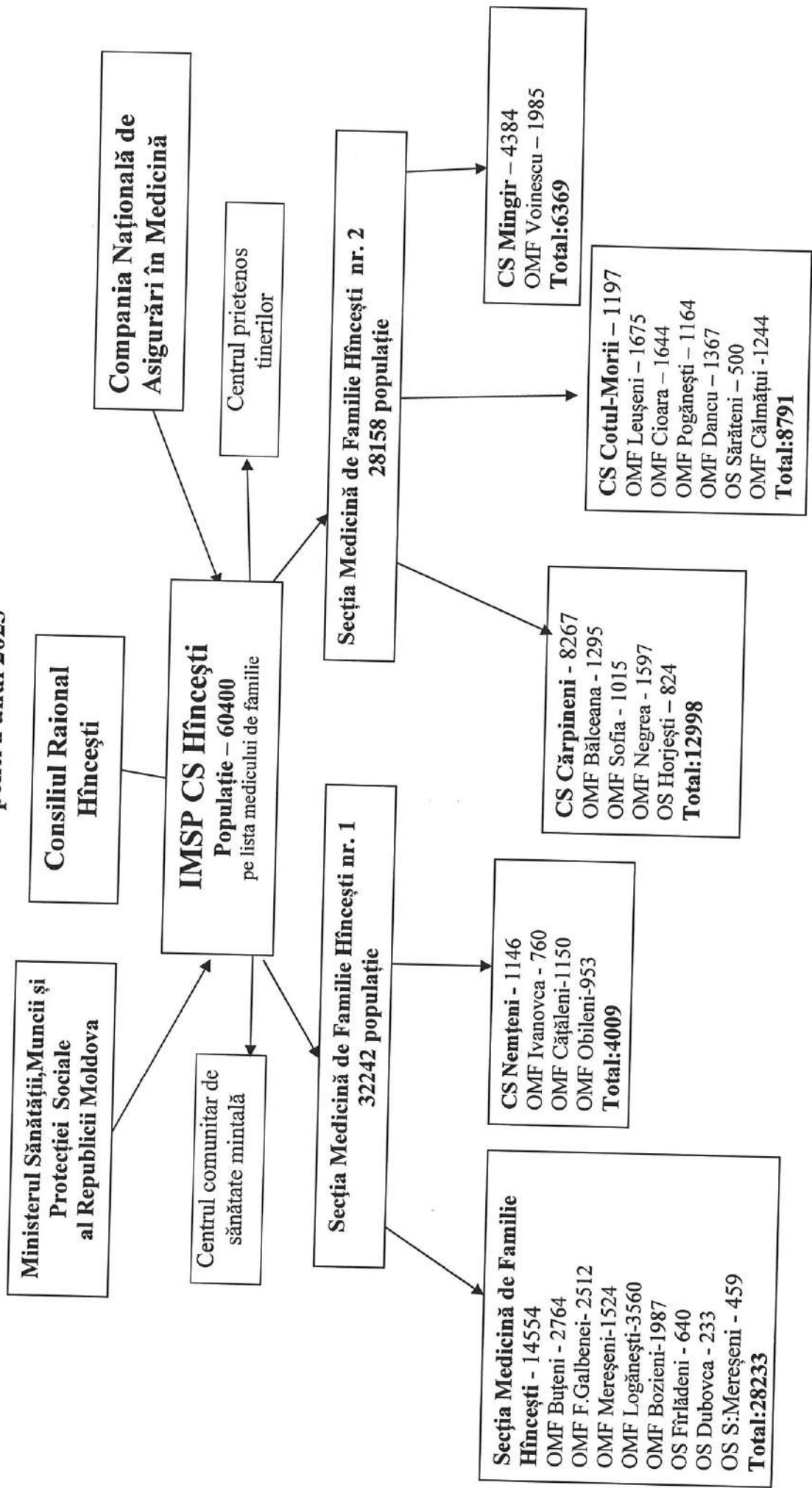

**Statele de personal  
al IMSP Centru de Sănătate Hîncești  
pentru anul 2023**

Asistența medicală primară  
60400 populație înregistrată pe lista medicului de familie

Codul funcției conform CORM 006 -2021	Numărul de funcții pe categorii de personal	Numărul de unități aprobate în statele de personal	Salariul de funcție lunar (lei)
	<b>Personal de conducere și administrativ</b>		
134211	Șef Centru de Sănătate	1,0	21250
134211.01	Șef adjunct CS pe probleme medicale	1,0	19330
121103	Contabil șef	1,0	14370
121116	Șef serviciu economico-financiar	1,0	14370
	<b>Personal cu studii superioare,medici</b>		
	<b>Alți medici specialiști</b>		
221201.09	Specialist principal asistența medicală mamei și copilului	0,75	10821
221201	Medic pediatru-consultant	3,0	36070
221201	Medic obstetrician-ginecolog in cabinetul de sanatate a reproducerii	1,0	10850
134217	Șef secție statistică medicală	1,0	15132
226916	Medic statistician	1,25	14442,50
134208	Farmacist dirijinte	1,5	18925
221201	Medic imagist radiolog	1,0	11300
	<b>Personal cu studii profesional – tehnice de specialitate</b>		
322102	Asistent medical in cabinetul de examinări profilactice ginecologice	1,0	7680
322102	Asistent medical în cabinetul de imunizări	1,25	8415
322102	Asistent medical în sala de de proceduri	2,0	13780
322102	Asistent medical în staționarul de zi	0,5	3840
322102	Asistent medical pentru elibereaea certificatelor medicale	1,0	6890
325201	Statistician medical cu studii medii	3,0	20670
321301	Asistent farmacist	2,0	12800
321102	Tehnician radiolog	1,0	6550
	<b>Secția laborator</b>		
226912	Medic laborant	1,0	13010
321203	Felcer laborant	2,0	15380
532102	Infirmieră in laborator	1,0	4620
	<b>Secția diagnostic funcțional și imagistică</b>		
221201	Medic specialist cabinetului de diagnostică funcțională	1,0	11290
221201	Medic specialist imagist sonografist	1,0	12910
322102	Asistentă medicală in cabinetul de diagnostic funcțional	1,0	7680
	<b>Secția fizioterapie,reabilitare</b>		

221201	Medic specialist reabilitolog	1,0	11250
322103	Asistentă medicală de reabilitare, fizioterapie	1,5	12045
532102	Infirmieră în cabinetul fizioterapie	0,25	1142,50
	<b>Personal administrativ - gospodăresc</b>		
	<i>Serviciul contabilitate</i>		
241106	Contabil pe finanțe	1,0	10000
241106	Contabil pe materiale	1,0	10000
241106	Contabil pe salariu	0,5	5000
331302	Contabil pe medicamente	1,0	8450
	<i>Serviciul economic</i>		
263107	Economist	1,0	10000
	<i>Serviciul juridic</i>		
261918	Jurist	1,0	10000
242224	Specialist în achiziții publice	1,0	10000
	<i>Serviciul personal</i>		
242320	Specialist serviciul personal	1,25	12500
	<i>Audit intern</i>		
241102	Auditor intern (managementul asistenței medicale)	0,5	5000
	<b>Alte categorii de personal administrativ -gospodăresc</b>		
226323	Specialist securitatea și sănătatea în muncă	0,5	5000
215240	Inginer electronist pentru deservirea tehnicii de calcul	1,0	10000
215223	Inginer pentru deservirea aparatajului medical	0,5	5000
262102	Arhivar	0,25	1772,50
723109	Mecanic auto	0,5	3545
832201	Conducător auto	3,0	16620
412002	Secretar	1,25	8862,50
432103	Magaziner	0,5	3545
712628	Lăcătuș- instalator tehnică sanitară	0,5	2110
741251	Lăcătuș electrician la repararea utilajelor electrice	1,0	4220
962908	Paznic	3,0	12660
334403	Registrator medical	3,75	16612,50
515102	Economă	1,0	4430
	<b>Personal de îngrijire</b>		
532102	Infirmieră	2,0	8440
	<b>Secția medicina de familie Hîncești nr.1</b> 32242 populație		
134217	Șef secție medicina de familie nr.1	1,0	17820
221104	Medic medicina de familie or.Hîncești - 14554 populație	8,0	114880
322101.10	Asistent medical de familie superior Secție medicina de familie nr.1	1,0	10584
322101	Asistent medical de familie or.Hîncești	16,0	133940
325301	Asistent medical comunitar	2,0	14920
532102	Infirmieră	1.75	7385
	<b>OMF Fundul Galbenei – 2512 populație</b>		
221104	Medic medicina de familie	1,75	22627,50
322101	Asistent medical de familie	3,25	28665
325301	Asistent medical comunitar	1,25	11025
532102	Infirmieră	1,0	4220
962908	Paznic	1,0	4220

832201	Conducător auto	0,5	2770
<b>OMF Buțeni -2764 populație</b>			
221104	Medic medicina de familie	1,75	22067,50
322101	Asistent medical de familie	3,75	32040
325301	Asistent medical comunitar	1,0	8820
832201	Conducător auto	0,5	2770
532102	Infirmieră	1,0	4220
962908	Paznic	1,0	4220
<b>OMF Mereșeni -1524 populație</b>			
221104	Medic medicina de familie	1,0	14850
322101	Asistent medical de familie	2,0	16280
325301	Asistent medical comunitar	0,5	4410
532102	Infirmieră	1,0	4220
832201	Conducător auto	0,5	2770
962908	Paznic	1,0	4220
<b>OS Sarata Mereșeni – 459 populație</b>			
221104	Medic medicina de familie	0,25	3712,50
322101	Asistent medical de familie cu 25 % efort asistent medical comunitar	1,0	8820
532102	Infirmieră	0,75	3165
<b>OMF Logănești – 3560 populație</b>			
221104	Medic medicina de familie	2,25	28372,50
322101	Asistent medical de familie	4,75	40195
325301	Asistent medical comunitar	1,75	14415
532102	Infirmieră	1,0	4220
832201	Conducător auto	0,5	2770
<b>OMF Bozieni – 1987 populație</b>			
221104	Medic medicina de familie	1,25	16322,50
322101	Asistent medical de familie	2,75	23225
325301	Asistent medical comunitar	0,5	4065
532102	Infirmieră	1,0	4220
962908	Paznic	1,0	4220
832201	Conducător auto	0,5	2770
<b>OS Dubovca – 233 populație</b>			
221104	Medic medicina de familie	0,25	3152,50
322101	Asistent medical de familie cu 25 % efort asistent medical comunitar	1,0	8140
532102	Infirmieră	0,5	2110
<b>OS Fîrlădeni - 640 populație</b>			
221104	Medic medicina de familie	0,5	6865
322101	Asistent medical de familie cu 25 % efort asistent medical comunitar	1,0	7800
532102	Infirmieră	0,5	2110
962908	Paznic	1,0	4220
<b>CS Nemțeni – 1146 populație</b>			
134217	Medic medicina de familie,șef Centru de Sănătate cu 100 % efort medic de familie	0,75	13365
322101.10	Asistent medical de familie superior	0,75	7317
322101	Asistent medical de familie	1,5	13057,50

325301	Asistent medical comunitar	0,5	3730
321203	Felcer laborant	1,0	6900
532102	Infirmiera	2,0	8440
832201	Conducător auto	0,5	2770
962908	Paznic/fochist	2,0	8440
<b>OMF Obileni – 953 populație</b>			
221104	Medic medicina de familie	0,75	10017,50
322101	Asistent medical de familie	1,25	11025
325301	Asistent medical comunitar	0,75	6615
532102	Infirmieră	0,5	2110
<b>OMF Ivanovca – 760 populație</b>			
221104	Medic medicina de familie	0,5	6865
322101	Asistent medical de familie	1,0	8820
325301	Asistent medical comunitar	0,25	1865
532102	Infirmieră	0,5	2110
962908	Paznic	1,0	4220
<b>OMF Cătăleni – 1150 populație</b>			
221104	Medic medicina de familie	0,75	10577,50
322101	Asistent medical de familie	1,5	12885
325301	Asistent medical comunitar	0,5	4410
532102	Infirmieră	1,0	4220
962908	Paznic/fochist	1,0	4220
818207	Operator la cazan (sezonier)	0,25	1055
<b>Secția medicina de familie Hîncești nr.2 (localitățile rurale) 28158 populație</b>			
134217	Șef secție medicina de familie nr.2	1,0	16476
322101.10	Asistent medical de familie superior Secție medicina de familie nr.2	1,0	10584
<b>CS Mingir – 4384 populație</b>			
134217	Medic medicina de familie,șef Centru de Sănătate cu 100 % efort medic de familie	1,0	17820
221104	Medic medicina de familie	2,0	28580
322101.10	Asistent medical de familie superior	1,0	10584
322101	Asistent medical de familie	5,75	50715
325301	Asistent medical comunitar	1,0	8130
321203	Felcer laborant	1,25	10100
532102	Infirmieră	1,5	6330
962908	Paznic	2,0	8440
832201	Conducător auto	0,5	2770
<b>OMF Voinescu – 1985 populație</b>			
221104	Medic medicina de familie	1,25	16882,5
322101	Asistent medical de familie	2,75	22215
325301	Asistent medical comunitar	0,5	3730
532102	Infirmieră	0,5	2110
<b>CS Cotul Morii – 1197 populație</b>			
134217	Medic medicina de familie,șef Centru de Sănătate cu 100 % efort medic de familie	0,75	12357
322101.10	Asistent medical de familie superior	0,75	7938
322101	Asistent medical de familie	1,5	12200

325301	Asistent medical comunitar	0,5	4065
321203	Felcer laborant	1,0	6500
532102	Infirmieră	1,0	4220
962908	Paznic/fochist	2,0	8440
832201	Conducător auto	0,5	2770
818207	Operator la cazan (sezonier)	0,25	1055
<b>OS Sărăteni – 500 populație</b>			
221104	Medic medicina de familie	0,25	3432,50
322101	Asistent medical de familie cu 25 % efort asistent medical comunitar	0,5	4410
<b>OMF Leușeni – 1675 populație</b>			
221104	Medic medicina de familie	1,0	12890
322101	Asistent medical de familie	2,25	18485
325301	Asistent medical comunitar	0,75	6615
532102	Infirmieră	1,0	4220
818207	Operator la cazan (sezonier)	0,5	2110
<b>OMF Cioara – 1644 populație</b>			
221104	Medic medicina de familie	1,0	12610
322101	Asistent medical de familie	2,25	17455
325301	Asistent medical comunitar	0,75	5930
532102	Infirmieră	1,0	4220
962908	Paznic/fochist	1,0	4220
832201	Conducător auto	0,5	2770
818207	Operator la cazan (sezonier)	0,25	1055
<b>OMF Pogănești – 1164 populație</b>			
221104	Medic medicina de familie	0,75	10017,50
322101	Asistent medical de familie	1,5	12550
325301	Asistent medical comunitar	0,5	4410
532102	Infirmieră	0,75	3165
962908	Paznic/fochist	1,0	4220
818207	Operator la cazan (sezonier)	0,25	1055
<b>OMF Dancu – 1367 populație</b>			
221104	Medic medicina de familie	1,0	13170
322101	Asistent medical de familie	1,75	14917,50
325301	Asistent medical comunitar	0,75	6270
532102	Infirmieră	0,75	3165
962908	Paznic	1,0	4220
<b>OMF Călmățui -1244 populație</b>			
221104	Medic medicina de familie	0,75	10017,50
322101	Asistent medical de familie	1,75	15435
325301	Asistent medical comunitar	0,75	6615
532102	Infirmieră	0,75	3165
962908	Paznic/fochist	1,0	4220
818207	Operator la cazan (sezonier)	0,25	1055
<b>CS Cărpineni – 8267 populație</b>			
134217	Medic de familie,șef Centru de Sănătate cu 100 % efort medic de familie	1,0	15132
221104	Medic medicina de familie	4,5	64585
221201	Medic imagist sonografist	0,5	6455



221201	Medic imagist radiolog	0,25	2825
322101.10	Asistent medical de familie superior	1,0	10584
322101	Asistent medical de familie	11,0	91905
325301	Asistent medical comunitar	2,0	16950
322103	Asistent medical fizioterapie	0,5	3225
321102	Tehnician radiolog	0,25	1637,50
321203	Felcer laborant	2,0	16160
334403	Registrator medical	1,0	4430
532102	Infirmieră	2,0	8440
532102	Infirmieră în laborator	0,5	2310
912903	Muncitor în servicii de curățenie	0,5	4220
832201	Conducător auto	1,0	5540
<b>OS Horjești – 824 populație</b>			
221104	Medic medicina de familie	0,5	7425
322101	Asistent medical de familie	1,0	8820
325301	Asistent medical comunitar	0,5	4070
532102	Infirmieră	0,5	2110
962908	Paznic/fochist	1,0	4220
818207	Operator la cazan (sezonier)	0,25	1055
<b>OMF Negrea – 1597 populație</b>			
221104	Medic medicina de familie	1,0	12610
322101	Asistent medical de familie	2,25	19845
325301	Asistent medical comunitar	0,75	6615
532102	Infirmieră	1,0	4220
962908	Paznic/fochist	1,0	4220
818207	Operator la cazan (sezonier)	0,25	1055
<b>OMF Bălceana – 1295 populație</b>			
221104	Medic de familie	0,75	10017,50
322101	Asistent medical de familie	1,75	13055
325301	Asistent medical comunitar	0,25	1865
532102	Infirmieră	0,75	3165
<b>OMF Sofia – 1015 populație</b>			
221104	Medic de familie	0,75	11137,50
322101	Asistent medical de familie	1,25	10685
325301	Asistent medical comunitar	0,5	4410
532102	Infirmieră	0,75	3165
962908	Paznic/fochist	1,0	4220
818207	Operator la cazan (sezonier)	0,25	1055
<b>Total pe instituție</b>		<b>265,5</b>	<b>2268879,00</b>
inclusiv:			
Personal de conducere		4,0	69320,00
Medici, personal cu studii superioare		54,25	741935,50
Personal cu studii profesional – tehnice de specialitate		124,25	1029378,50
Personal de îngrijire		28,5	120957,50
Personal administrativ - gospodăresc		54,5	307287,50

Secretara Consiliului Raional Hîncești

Elena MORARU TOMA

**Statele de personal  
al IMSP Centru de Sănătate Hîncești  
pentru anul 2023**

din mijloace speciale – extrabugetare

Codul funcției	Denumirea funcției	Numărul de unități	Salariul de funcție lunar (lei)
134208	Farmacist	0,5	6455,00
241106	Contabil pe medicamente	0,5	4225,00
523001	Casier	0,25	1772,50
263107	Economist	0,25	2500,00
	<b>Total</b>	<b>1,5</b>	<b>14952,50</b>

Secretara Consiliului Raional Hîncești  Elena MORARU TOMA



**Statele de personal  
al IMSP Centru de Sănătate Hîncești  
pentru anul 2023  
Îngrijiri Medicale Comunitare Și La Domiciliu  
Centrul comunitar de sănătate mintală**

Codul funcției conform CORM 006-2021	Numărul de funcții pe categorii de personal	Numărul de unități aprobate în statele de personal	Salariul de funcție, lunar (lei)
	<b>Personal cu studii superioare</b>		
	<b>Medici specialiști</b>		
134929	Șef centru	1,0	16600,00
226915	Medic psihiatru	1,5	21370,0
263405	Psiholog	1,0	10470,0
226603	Logoped	1,0	11080,0
263501	Asistent social	1,0	10470,0
	<b>Personal cu studii profesional-tehnice de specialitate</b>		
322101	Asistent medical psihiatrie	2,0	18500,00
	<b>Personal de îngrijire</b>		
532104	Infirmieră	1,0	5090,00
	<b>TOTAL</b>	<b>8,5</b>	<b>93580,00</b>
	inclusiv:		
	Medici, personal cu studii superioare	5,5	69990,00
	Personal cu studii profesional-tehnice de specialitate	2,0	18500,00
	Personal de îngrijire	1,0	5090,00

Secretara Consiliului Raional Hîncești



*Elena MORARU TOMA*  
Elena MORARU TOMA

**Statele de personal**  
**al IMSP Centru de Sănătate Hîncești**  
**pentru anul 2023**  
Îngrijiri Medicale Comunitare Și La Domiciliu  
**Centrul prietenos tinerilor**

Codul funcției conform CORM 006-2021	Numărul de funcții pe categorii de personal	Numărul de unități aprobate în statele de personal	Salariul de funcție, lunar (lei)
	<b>Personal cu studii superioare</b>		
	<b>Medici specialiști</b>		
134929	Șef centru		
221201	Medic obstretician - ginecolog	0,5	6042,00
221201	Medic dermatolog - venerolog	0,5	5425,00
221201	Medic pediatru	0,5	6305,00
263405	Psiholog - consultant	1,0	10850,00
263405	Psiholog - educator	1,0	10070,00
221201	Laborant	1,0	10710,00
		0,25	3252,50
	<b>Personal cu studii profesional-tehnice de specialitate</b>		
322202	Moașă/asistentă medicală	0,5	3445,00
	<b>Personal auxiliar</b>		
422604	Recepționar	1,0	7090,00
	<b>Personal de îngrijire</b>		
532102	Infirmieră	0,5	2110,00
	<b>TOTAL</b>	<b>6,75</b>	<b>65299,50</b>
	inclusiv		
	Medici specialiști, personal cu studii superioare	4,75	52654,50
	Personal cu studii profesional-tehnice de specialitate	0,5	3445,00
	Personal auxiliar	1,0	7090,00
	Personal de îngrijire	0,5	2110,00

Secretara Consiliului Raional Hîncești



Elena MORARU TOMA

**Statele de personal  
al IMSP Centru de Sănătate Hîncești  
pentru anul 2023**

Asistența medicală primară  
60400 populație înregistrată pe lista medicului de familie  
Cu modificări de la 01 martie 2023

Codul funcției conform CORM 006 -2021	Numărul de funcții pe categorii de personal	Numărul de unități aprobate în statele de personal	Salariul de funcție lunar (lei)
	<b>Personal de conducere și administrativ</b>		
134211	Șef Centru de Sănătate	1,0	21250
134211.01	Șef adjunct CS pe probleme medicale	1,0	19330
121103	Contabil șef	1,0	14370
121116	Șef serviciu economico-financiar	1,0	14370
	<b>Personal cu studii superioare,medici</b>		
	<b>Alți medici specialiști</b>		
221201.09	Specialist principal asistența medicală mamei și copilului	0,75	10821
221201	Medic pediatru-consultant	5,0	57770
221201	Medic obstetrician-ginecolog in cabinetul de sanatate a reproducerii	1,0	10850
134217	Șef secție statistică medicală	1,0	15132
226916	Medic statistician	1,25	14442,50
134208	Farmacist dirijinte	1,5	18925
221201	Medic imagist radiolog	1,0	11300
	<b>Personal cu studii profesional – tehnice de specialitate</b>		
322102	Asistent medical in cabinetul de examinări profilactice ginecologice	1,0	7680
322102	Asistent medical în cabinetul de imunizări	1,25	8415
322102	Asistent medical în sala de de proceduri	2,0	13780
322102	Asistent medical în staționarul de zi	0,5	3840
322102	Asistent medical pentru elibereaea certificatelor medicale	1,0	6890
325201	Statistician medical cu studii medii	3,0	20670
321301	Asistent farmacist	2,0	12800
321102	Tehnician radiolog	1,0	6550
	<b>Secția laborator</b>		
226912	Medic laborant	1,0	13010
321203	Felcer laborant	2,0	15380
532102	Infirmeră in laborator	1,0	4620
	<b>Secția diagnostic funcțional și imagistică</b>		
221201	Medic specialist cabinetului de diagnostică funcțională	1,0	11290
221201	Medic specialist imagist sonografist	1,0	12910
322102	Asistentă medicală in cabinetul de diagnostic funcțional	1,0	7680

	<b>Secția fizioterapie, reabilitare</b>		
221201	Medic specialist reabilitolog	1,0	11250
322103	Asistentă medicală de reabilitare, fizioterapie	1,5	12045
532102	Infirmieră în cabinetul fizioterapie	0,25	1142,50
	<b>Personal administrativ - gospodăresc</b>		
	<i>Serviciul contabilitate</i>		
241106	Contabil pe finanțe	1,0	10000
241106	Contabil pe materiale	1,0	10000
241106	Contabil pe salariu	0,5	5000
331302	Contabil pe medicamente	1,0	8450
	<i>Serviciul economic</i>		
263107	Economist	1,0	10000
	<i>Serviciul juridic</i>		
261918	Jurist	1,0	10000
242224	Specialist în achiziții publice	1,0	10000
	<i>Serviciul personal</i>		
242320	Specialist serviciul personal	1,25	12500
	<i>Audit intern</i>		
241102	Auditor intern (managementul asistenței medicale )	0,5	5000
	<b>Alte categorii de personal administrativ -gospodăresc</b>		
226323	Specialist securitatea și sănătatea în muncă	0,5	5000
215240	Inginer electronist pentru deservirea tehnicii de calcul	1,0	10000
215223	Inginer pentru deservirea aparatului medical	0,5	5000
262102	Arhivar	0,25	1772,50
723109	Mecanic auto	0,5	3545
832201	Conducător auto	3,0	16620
412002	Secretar	1,25	8862,50
432103	Magaziner	0,5	3545
712628	Lăcătuș- instalator tehnică sanitară	0,5	2110
741251	Lăcătuș electrician la repararea utilajelor electrice	1,0	4220
962908	Paznic	3,0	12660
334403	Registrator medical	3,75	16612,50
515102	Economă	1,0	4430
	<b>Personal de îngrijire</b>		
532102	Infirmieră	2,0	8440
	<b>Secția medicina de familie Hîncești nr.1</b> 32242 populație		
134217	Șef secție medicina de familie nr.1	1,0	17820
221104	Medic medicina de familie or.Hîncești - 14554 populație	8,0	114880
322101.10	Asistent medical de familie superior Secție medicina de familie nr.1	1,0	10584
322101	Asistent medical de familie or.Hîncești	16,0	133940
325301	Asistent medical comunitar	2,0	14920
532102	Infirmieră	1.75	7385
	<b>OMF Fundul Galbenei – 2512 populație</b>		
221104	Medic medicina de familie	1,75	22627,50
322101	Asistent medical de familie	3,25	28665
325301	Asistent medical comunitar	1,25	11025
532102	Infirmieră	1,0	4220

962908	Paznic		1,0	4220
832201	Conducător auto		0,5	2770
<b>OMF Buțeni -2764 populație</b>				
221104	Medic medicina de familie		1,75	22067,50
322101	Asistent medical de familie		3,75	32040
325301	Asistent medical comunitar		1,0	8820
832201	Conducător auto		0,5	2770
532102	Infirmieră		1,0	4220
962908	Paznic		1,0	4220
<b>OMF Mereșeni -1524 populație</b>				
221104	Medic medicina de familie		1,0	14850
322101	Asistent medical de familie		2,0	16280
325301	Asistent medical comunitar		0,5	4410
532102	Infirmieră		1,0	4220
832201	Conducător auto		0,5	2770
962908	Paznic		1,0	4220
<b>OS Sarata Mereșeni – 459 populație</b>				
221104	Medic medicina de familie		0,25	3712,50
322101	Asistent medical de familie cu 25 % efort asistent medical comunitar		1,0	8820
532102	Infirmieră		0,75	3165
<b>OMF Logănești – 3560 populație</b>				
221104	Medic medicina de familie		2,25	28372,50
322101	Asistent medical de familie		4,75	40195
325301	Asistent medical comunitar		1,75	14415
532102	Infirmieră		1,0	4220
832201	Conducător auto		0,5	2770
<b>OMF Bozieni – 1987 populație</b>				
221104	Medic medicina de familie		1,25	16322,50
322101	Asistent medical de familie		2,75	23225
325301	Asistent medical comunitar		0,5	4065
532102	Infirmieră		1,0	4220
962908	Paznic		1,0	4220
832201	Conducător auto		0,5	2770
<b>OS Dubovca – 233 populație</b>				
221104	Medic medicina de familie		0,25	3152,50
322101	Asistent medical de familie cu 25 % efort asistent medical comunitar		1,0	8140
532102	Infirmieră		0,5	2110
<b>OS Fîrlădeni - 640 populație</b>				
221104	Medic medicina de familie		0,5	6865
322101	Asistent medical de familie cu 25 % efort asistent medical comunitar		1,0	7800
532102	Infirmieră		0,5	2110
962908	Paznic		1,0	4220
<b>CS Nemțeni – 1146 populație</b>				
134217	Medic medicina de familie,șef Centru de Sănătate cu 100 % efort medic de familie		0,75	13365
322101.10	Asistent medical de familie superior		0,75	7317

322101	Asistent medical de familie	1,5	13057,50
325301	Asistent medical comunitar	0,5	3730
321203	Felcer laborant	1,0	6900
532102	Infirmiera	2,0	8440
832201	Conducător auto	0,5	2770
962908	Paznic/fochist	2,0	8440
<b>OMF Obileni – 953 populație</b>			
221104	Medic medicina de familie	0,75	10017,50
322101	Asistent medical de familie	1,25	11025
325301	Asistent medical comunitar	0,75	6615
532102	Infirmieră	0,5	2110
<b>OMF Ivanovca – 760 populație</b>			
221104	Medic medicina de familie	0,5	6865
322101	Asistent medical de familie	1,0	8820
325301	Asistent medical comunitar	0,25	1865
532102	Infirmieră	0,5	2110
962908	Paznic	1,0	4220
<b>OMF Cățăleni – 1150 populație</b>			
221104	Medic medicina de familie	0,75	10577,50
322101	Asistent medical de familie	1,5	12885
325301	Asistent medical comunitar	0,5	4410
532102	Infirmieră	1,0	4220
962908	Paznic/fochist	1,0	4220
818207	Operator la cazan (sezonier)	0,25	1055
<b>Secția medicina de familie Hîncești nr.2 (localitățile rurale) 28158 populație</b>			
134217	Șef secție medicina de familie nr.2	1,0	16476
322101.10	Asistent medical de familie superior Secție medicina de familie nr.2	1,0	10584
<b>CS Mingir – 4384 populație</b>			
134217	Medic medicina de familie,șef Centru de Sănătate cu 100 % efort medic de familie	1,0	17820
221104	Medic medicina de familie	2,0	28580
322101.10	Asistent medical de familie superior	1,0	10584
322101	Asistent medical de familie	5,75	50715
325301	Asistent medical comunitar	1,0	8130
321203	Felcer laborant	1,25	10100
532102	Infirmieră	1,5	6330
962908	Paznic	2,0	8440
832201	Conducător auto	0,5	2770
<b>OMF Voinescu – 1985 populație</b>			
221104	Medic medicina de familie	1,25	16882,5
322101	Asistent medical de familie	2,75	22215
325301	Asistent medical comunitar	0,5	3730
532102	Infirmieră	0,5	2110
<b>CS Cotul Morii – 1197 populație</b>			
134217	Medic medicina de familie,șef Centru de Sănătate cu 100 % efort medic de familie	0,75	12357
322101.10	Asistent medical de familie superior	0,75	7938



322101	Asistent medical de familie	1,5	12200
325301	Asistent medical comunitar	0,5	4065
321203	Felcer laborant	1,0	6500
532102	Infirmieră	1,0	4220
962908	Paznic/fochist	2,0	8440
832201	Conducător auto	0,5	2770
818207	Operator la cazan (sezonier)	0,25	1055
<b>OS Sărăteni – 500 populație</b>			
221104	Medic medicina de familie	0,25	3432,50
322101	Asistent medical de familie cu 25 % efort asistent medical comunitar	0,5	4410
<b>OMF Leușeni – 1675 populație</b>			
221104	Medic medicina de familie	1,0	12890
322101	Asistent medical de familie	2,25	18485
325301	Asistent medical comunitar	0,75	6615
532102	Infirmieră	1,0	4220
818207	Operator la cazan (sezonier)	0,5	2110
<b>OMF Cioara – 1644 populație</b>			
221104	Medic medicina de familie	1,0	12610
322101	Asistent medical de familie	2,25	17455
325301	Asistent medical comunitar	0,75	5930
532102	Infirmieră	1,0	4220
962908	Paznic/fochist	1,0	4220
832201	Conducător auto	0,5	2770
818207	Operator la cazan (sezonier)	0,25	1055
<b>OMF Pogănești – 1164 populație</b>			
221104	Medic medicina de familie	0,75	10017,50
322101	Asistent medical de familie	1,5	12550
325301	Asistent medical comunitar	0,5	4410
532102	Infirmieră	0,75	3165
962908	Paznic/fochist	1,0	4220
818207	Operator la cazan (sezonier)	0,25	1055
<b>OMF Dancu – 1367 populație</b>			
221104	Medic medicina de familie	1,0	13170
322101	Asistent medical de familie	1,75	14917,50
325301	Asistent medical comunitar	0,75	6270
532102	Infirmieră	0,75	3165
962908	Paznic	1,0	4220
<b>OMF Călmățui -1244 populație</b>			
221104	Medic medicina de familie	0,75	10017,50
322101	Asistent medical de familie	1,75	15435
325301	Asistent medical comunitar	0,75	6615
532102	Infirmieră	0,75	3165
962908	Paznic/fochist	1,0	4220
818207	Operator la cazan (sezonier)	0,25	1055
<b>CS Cărpineni – 8267 populație</b>			
134217	Medic de familie,șef Centru de Sănătate cu 100 % efort medic de familie	1,0	15132
221104	Medic medicina de familie	4,5	64585

221201	Medic imagist sonografist	0,5	6455
221201	Medic imagist radiolog	0,25	2825
322101.10	Asistent medical de familie superior	1,0	10584
322101	Asistent medical de familie	11,0	91905
325301	Asistent medical comunitar	2,0	16950
322103	Asistent medical fizioterapie	0,5	3225
321102	Tehnician radiolog	0,25	1637,50
321203	Felcer laborant	2,0	16160
334403	Registrator medical	1,0	4430
532102	Infirmieră	2,0	8440
532102	Infirmieră în laborator	0,5	2310
912903	Muncitor în servicii de curățenie	0,5	4220
832201	Conducător auto	1,0	5540
	<b>OS Horjești – 824 populație</b>		
221104	Medic medicina de familie	0,5	7425
322101	Asistent medical de familie	1,0	8820
325301	Asistent medical comunitar	0,5	4070
532102	Infirmieră	0,5	2110
962908	Paznic/fochist	1,0	4220
818207	Operator la cazan (sezonier)	0,25	1055
	<b>OMF Negrea – 1597 populație</b>		
221104	Medic medicina de familie	1,0	12610
322101	Asistent medical de familie	2,25	19845
325301	Asistent medical comunitar	0,75	6615
532102	Infirmieră	1,0	4220
962908	Paznic/fochist	1,0	4220
818207	Operator la cazan (sezonier)	0,25	1055
	<b>OMF Bălceana – 1295 populație</b>		
221104	Medic de familie	0,75	10017,50
322101	Asistent medical de familie	1,75	13055
325301	Asistent medical comunitar	0,25	1865
532102	Infirmieră	0,75	3165
	<b>OMF Sofia – 1015 populație</b>		
221104	Medic de familie	0,75	11137,50
322101	Asistent medical de familie	1,25	10685
325301	Asistent medical comunitar	0,5	4410
532102	Infirmieră	0,75	3165
962908	Paznic/fochist	1,0	4220
818207	Operator la cazan (sezonier)	0,25	1055
	<b>Total pe instituție</b>	<b>267,5</b>	<b>2290579,00</b>
	inclusiv:		
	Personal de conducere	4,0	69320,00
	Medici, personal cu studii superioare	56,25	763635,50
	Personal cu studii profesionale – tehnice de specialitate	124,25	1029378,50
	Personal de îngrijire	28,5	120957,50
	Personal administrativ - gospodăresc	54,5	307287,50

Secretara Consiliului Raional Hîncești

Elena MORARU TOMA