



**DECIZIE**  
**mun.Hîncești**

**din 25 iunie 2021**

**nr. 03/09**

**Cu privire la formarea încăperilor izolate din  
bunul imobil cu numărul cadastral 5337203.329.01**

Având în vedere că în corespundere cu decizia Consiliului raional Hîncești nr. 01/48 din 26.03.2021 „Cu privire la formarea unor încăperi izolate în clădirea identificată sub numărul cadastral 5337203.329.01” Serviciul cadastral teritorial Hîncești al I.P. „Agenția Servicii Publice” a elaborat proiectul de formare și planurile geometrice ale încăperilor izolate din bunul imobil indicat, în conformitate cu art. 17 alin. (6) din Legea Nr. 354/2004 cu privire la formarea bunurilor imobile, precum și cu pct. 36 și 39 din Instrucțiunea cu privire la conținutul și modul de elaborare a documentației cadastrale la formarea bunurilor imobile, aprobată prin Ordinul Nr. 71/2017 al Agenției Relații Funciare și Cadastruși și în temeiul art. 43 alin. (2) și art. 46 alin. (1) din Legea Nr. 436/2006 privind administrația publică locală, Consiliul raional Hîncești **DECIDE:**

1. Se aprobă formarea, prin separare, din bunul imobil înregistrat în registrul de publicitate cu numărul cadastral 5337203.329.01, situat în s. *Lăpușna*, str. *Alexandru Lăpușeanu*, nr. 100, cu suprafața de 834,2 m<sup>2</sup>, reprezentând ca destinație *construcție civilă* cu modul de folosință *construcție de sănătate, asistență socială*, proprietate publică a raionului *Hîncești*, următoarele bunuri imobile:
  - a) bunul imobil cu numărul cadastral 5337203.329.01.01 cu suprafața de 64,7 m<sup>2</sup>;
  - b) bunul imobil cu numărul cadastral 5337203.329.01.02 cu suprafața de 101,6 m<sup>2</sup>;
  - c) bunul imobil cu numărul cadastral 5337203.329.01.03 cu suprafața de 74,9 m<sup>2</sup>.
2. Se stabilește că bunurile imobile nou-formate sunt *încăperi izolate*, de destinație *nelocative*, cu modurile de folosință, *corespunzător, încăpere de sănătate, asistență socială, încăpere publică și administrativă și încăpere multifuncțională*, se amplasează pe adresa s. *Lăpușna*, str. *Alexandru Lăpușeanu*, respectiv, cu numerele 100/1, 100/2 și 100/3, sunt proprietatea publică a raionului *Hîncești* și reprezentarea lor grafică se expune în planurile geometrice, care sunt parte componentă a deciziei date ( Anexa pe trei pagini).
3. Controlul privind realizarea deciziei date se pune în sarcina președintelui raionului, dl LEVINSCHI Iurie.

**Președintele ședinței:**

**Andrei ȘENDREA**

**Contrasemnează:**

**Secretarul interimar a**

**Consiliului Raional Hîncești**

**Sergiu PASCAL**

**Planurile geometrice**  
**ale bunurilor imobile nou-formate din clădirea situată în s. Lăpușna,**  
**str. Al. Lăpușneanu, 100, identificată cu numărul cadastral 5337203.329.01**

1.1 Încăperea izolată nr. 1, numărul cadastral 5337203.329.01.001;

1.2 Destinația – nelocativă;

1.3 Modul de folosință – încăpere de sănătate, asistență socială.

**Inc. 1**

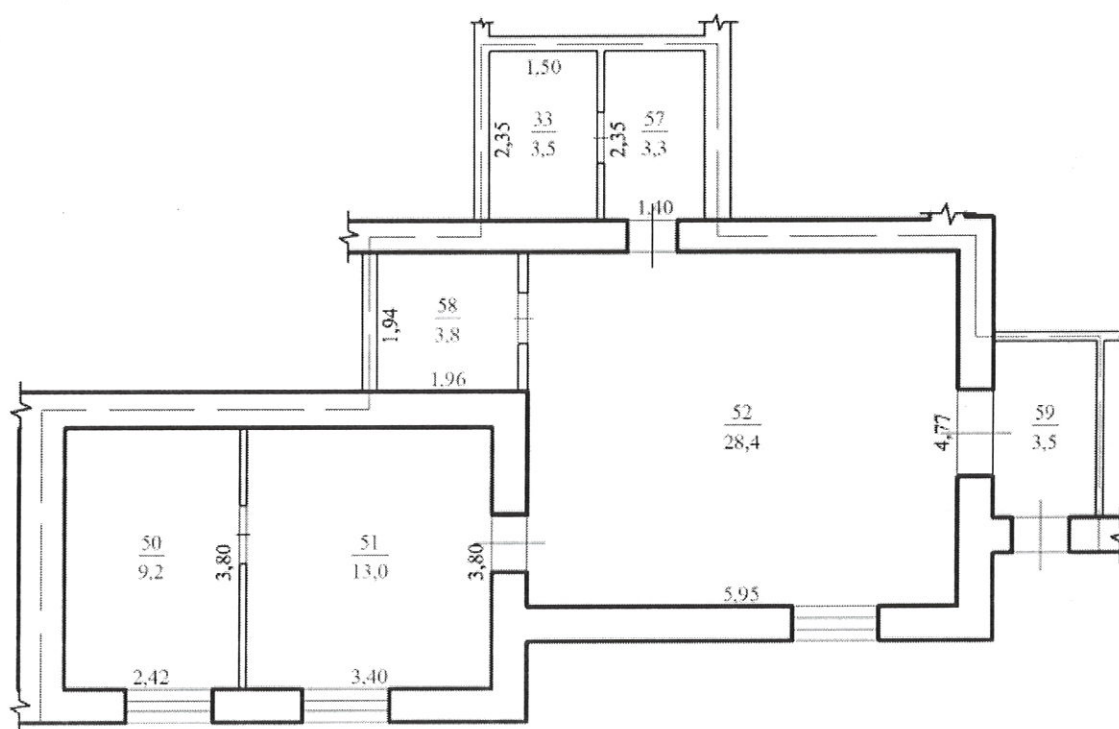

Explicația		
Nr.	Destinația	Suprafața(m.p.)
33	Veceu	3,5
50	Cabinet medical	9,2
51	Cabinet medical	13,0
52	Coridor	28,4
57	Coridor	3,3
58	Cabinet medical	3,8
59	Tambur	3,5
	TOTAL:	64,7

*Mențiuni:*

*Suprafața totală: 64,7 m.p.*

*Suprafața locuibilă: m.p.*

2.1 Încăperea izolată nr. 2, numărul cadastral 5337203.329.01.002;

2.2 Destinația – nelocativă;

2.3 Modul de folosință – încăpere de publică și administrativă.

### Inc. 2

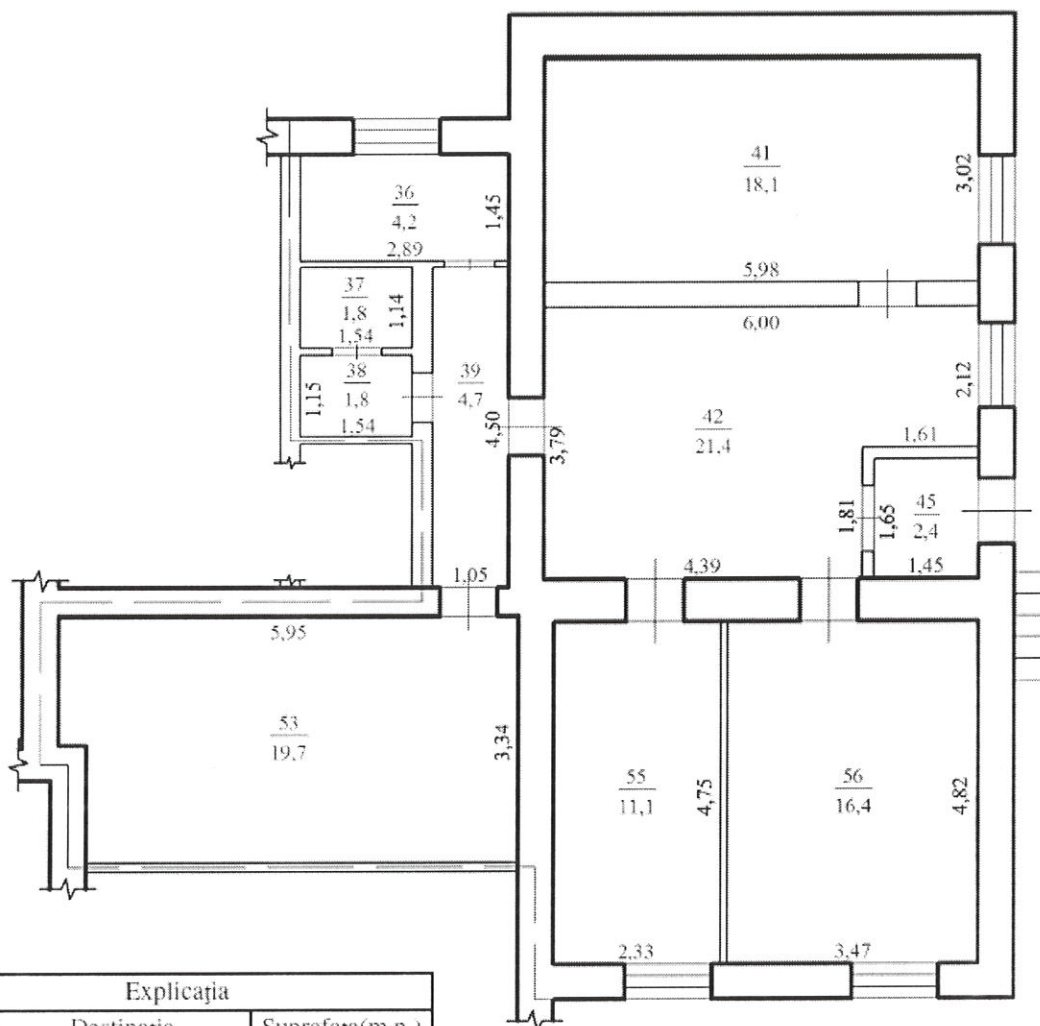

Explicația		
Nr.	Destinația	Suprafața(m.p.)
36	Depozit	4,2
37	Veceu	1,8
38	Veceu	1,8
39	Coridor	4,7
41	Cabinet	18,1
42	Coridor	21,4
45	Coridor	2,4
53	Coridor	19,7
55	Cabinet	11,1
56	Cabinet	16,4
	TOTAL:	101,6

Mențiuni:

Suprafața totală  
: 101,6 m.p.

Suprafața locuibilă  
: m.p.



2.1 Încăperea izolată nr. 3, numărul cadastral 5337203.329.01.003;

2.2 Destinația – nelocativă;

2.3 Modul de folosință – încăpere multifuncțională.

Inc. 3

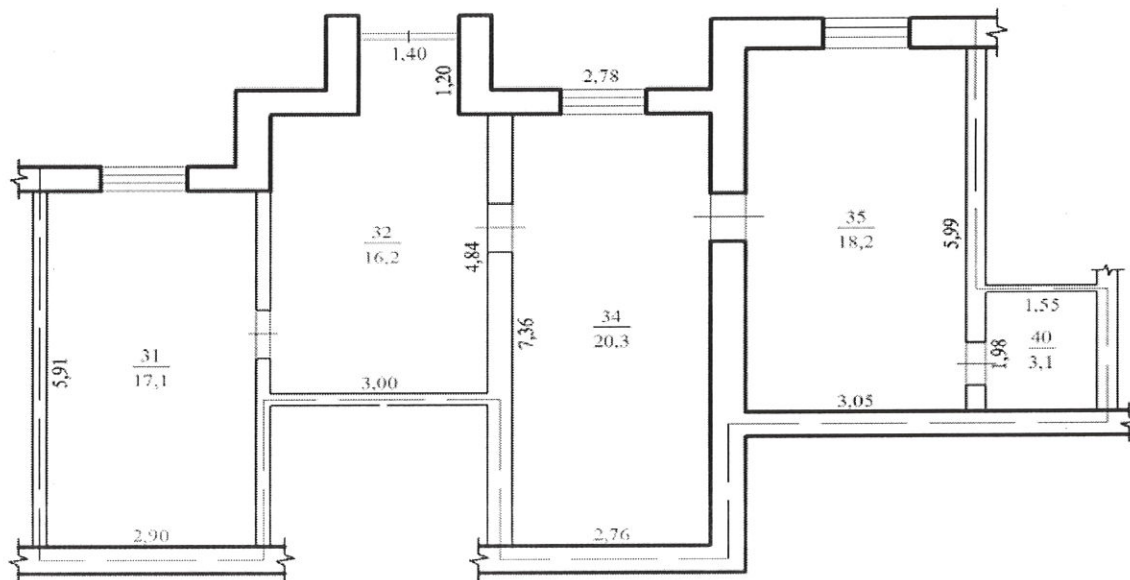

Explicația		
Nr.	Destinația	Suprafața(m.p.)
31	Cabinet	17,1
32	Coridor	16,2
34	Cabinet	20,3
35	Cabinet	18,2
40	Veceu	3,1
TOTAL:		74,9

Mențiuni:

Suprafața totală: 74,9 m.p.

Suprafața locuibilă: m.p.

Coordonat:

Președintele r-ului Hîncești

Arhitectul-șef a raionului Hîncești

Șeful Serviciului relații funciare și cadastru

Contrasemnează:  
Secretarul interimar a Consiliului  
Raional Hîncești



Iurie LEVINSCHI

Elena Moraru

Victor RACHIU



Sergiu PASCAL