



DECIZIE

mun. Hîncești

din 04 septembrie 2020

nr.04/32

Cu privire la transmiterea în locațiune
a unei porțiuni din suprafața amenajată

În conformitate cu prevederile art. 43 alin., alin. (1) lit. (d), (2) din Legea privind administrația publică locală nr. 436-XVI din 28 decembrie 2006, art. 9 alin. (1), alin. (2) lit. h) din Legea privind administrarea și deținatizarea proprietății publice, nr. 121-XVI din 4 mai 2007, Legii bugetului de stat nr.172 din 19.12.2019, Regulamentului cu privire la modul de dare în locațiune a activelor neutilizate, aprobat prin Hotărârea Guvernului nr.483 din 29.03.2008 și ținând cont de necesitatea îmbunătățirii valorificării depline a patrimoniului aflat în componența complexului Conacul Manuc Bey, Consiliul Raional Hîncești, **DECIDE:**

1. Se aprobă transmiterea în locațiune, fără drept de înstrăinare, a unei porțiuni din suprafața amenajată în mărime de 26,28, m.p. pe teritoriul I.P. CRC "Conacul Manuc Bey", de pe adresa or.Hincești, str.Mitropolitul Varlaam nr.51, parte componentă a suprafeței amenajate, amplasată pe terenul cu numărul cadastral 5301205867, pe un termen ce nu va depăși un an, conform Anexei (2 file);
2. Se aprobă că selectarea locatarului se va efectua prin organizarea licitației „cu strigare”, desfășurată conform legislației în vigoare.
3. Se aprobă delegarea în funcțiile de serviciu a directorului IP CRC "Conacul Manuc Bey" Hîncești, dreptul de încheiere și semnare a Contractului de locațiune privind transmiterea activelor stipulate în pct.1, pct.3 al prezentei decizii, cu indicarea scopului folosirii bunurilor închiriate și a clauzelor obligatorii ale locatarului și a locatorului reglementate conform prevederilor normative.
4. Se aprobă că quantumul plății de locațiune anuală, la licitația publică „cu strigare”, pentru închirierea activelor indicate în pct.1 al prezentei decizii, se va calcula conform Legii bugetului de stat;
5. Se aprobă delegarea în funcțiile de serviciu a președintelui raionului, dl Iurie LEVINSCHI, monitorizarea executării prezentei decizii.

Președintele ședinței

Contrasemnează

Secretarul

Consiliului Raional Hîncești



Valeriu BOBROV

Elena MORARU TOMA

SCHEMĂ DE ÎNCADRARE ÎN TERITORIU SC. 1:2 000

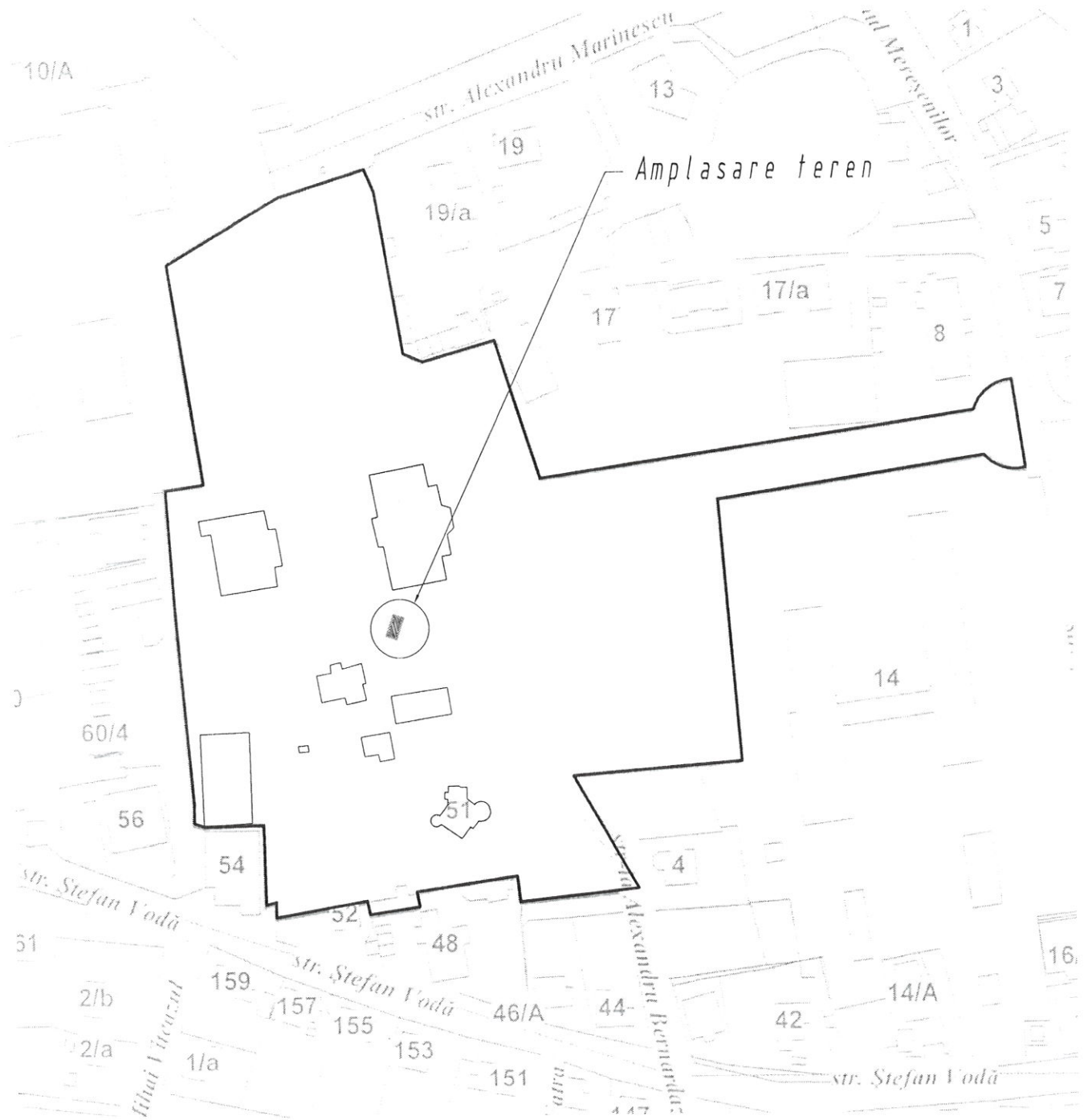

PLAN DE DETALIU SC. 1:500

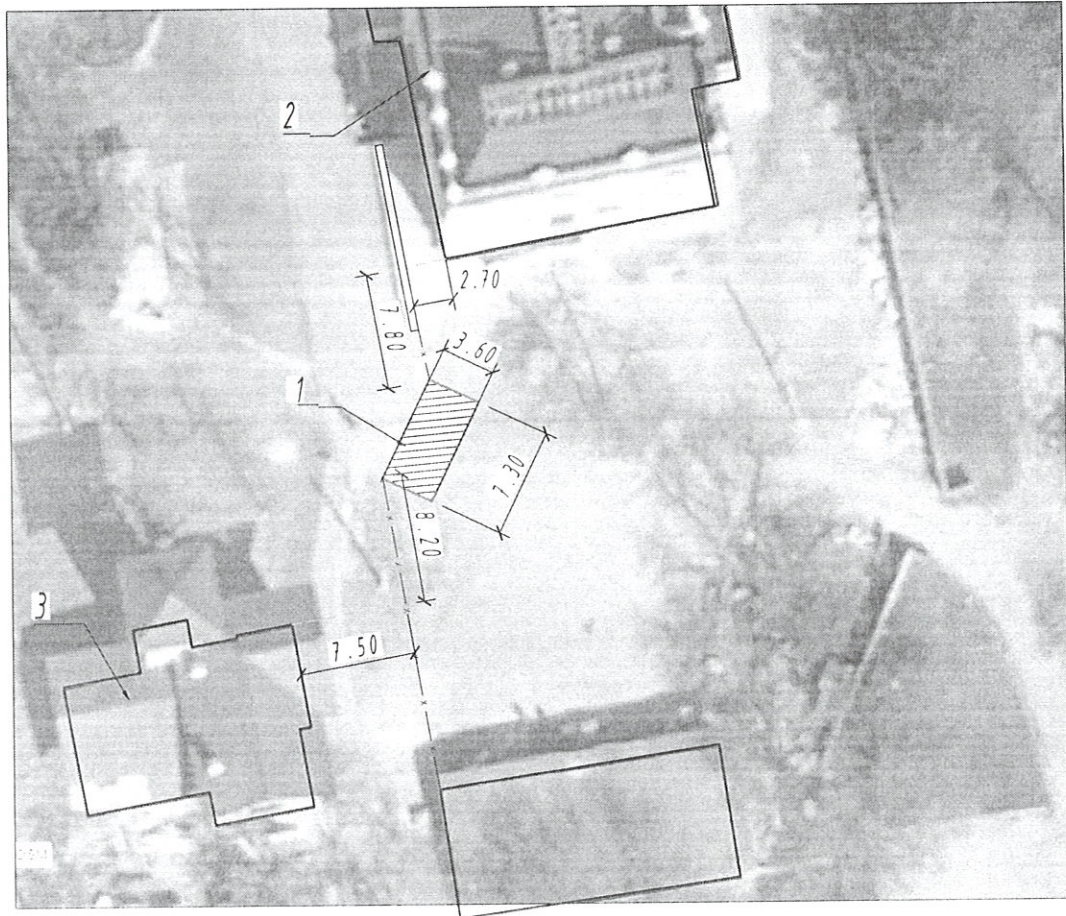

NR.	Denumirea obiectului	Suprafața terenului, m ²	Notă
1.	Suprafața transmisă în arenda (3.60X7.30M)	26.28 m ²	
2.	Clădirea Palatului Princiar		
3.	Clădirea Casei Vechilului		